

# CARDIOMIOPATIA IPERTROFICA OSTRUTTIVA

COME E QUANDO APPLICARE LE NOVITÀ  
IN CAMPO DIAGNOSTICO-TERAPEUTICO?

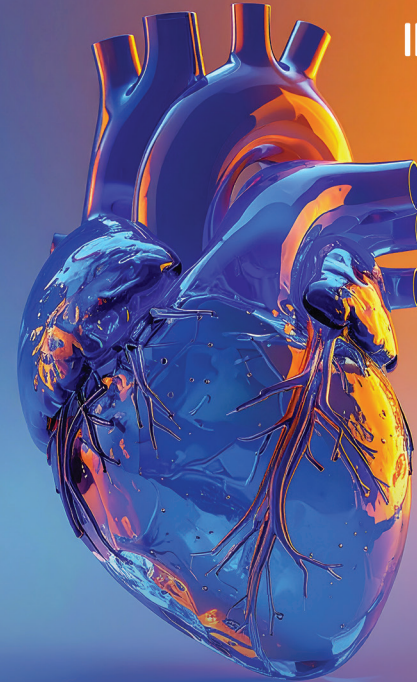

Con la sponsorizzazione non condizionante di



**lopez** eventi e congressi  
[www.lopezcongressi.it](http://www.lopezcongressi.it)



**25/03**  
2026

HOTEL REAL FINI  
BAIA DEL RE  
MODENA

## PROGRAMMA

### 25 MARZO 2026

10.15 **Registrazione**

10.45 **Introduzione** - *Giuseppe Boriani*

### PRIMA SESSIONE

*Moderatori: Daniela Aschieri, Stefano Cappelli, Gabriele Guardigli*

11.00 **Storia naturale della Cardiomiopatia ipertrofica, stima del rischio di morte improvvisa e ruolo dell'ostruzione all'efflusso**  
*Giuseppe Boriani*

11.20 **Eterogeneità delle manifestazioni cliniche della cardiomiopatia ipertrofica**  
*Gianfranco Sinagra*

11.30 **Approccio a "red flag" alla diagnosi differenziale nelle cardiomiopatie a fenotipo ipertrofico** - *Elena Biagini*

11.50 **Discussione**

### SECONDA SESSIONE

*Moderatori: Carlo Ratti, Mauro Zennaro, Carmine Pizzi*

12.10 **Ruolo dell'ecocardiografia nella CMPI ostruttiva** - *Andrea Barbieri*

12.30 **Caso clinico interattivo: un giovane con un ECG strano** - *Francesco Di Spigno*

12.50 **Caso clinico interattivo: tutto è cominciato con un ecocardiogramma fatto di routine**  
*Enrica Perugini*

*Discussants: Elisa Gardini, Michela Bartolotti*

13.30 **Pausa**

### TERZA SESSIONE

*Moderatori: Alessandro Navazio, Andrea Santarelli, Giampaolo Niccoli*

14.30 **Sviluppo e validazione clinica dell'inibitore della miosina**  
*Iacopo Olivotto*

14.50 **Efficacia e sicurezza a lungo termine dell'inibitore della miosina**  
*Federico Barocelli*

15.10 **Implicazioni organizzative connesse all'arrivo degli inibitori della miosina**  
*Samuela Carigi*

15.30 **Discussione**

### QUARTA SESSIONE

*Moderatori: Ermentina Bagni, Filippo Ottani*

15.50 **Quando la genetica e quali implicazioni?**  
*Cristina Balla*

16.10 **Caso clinico interattivo: minima ipertrofia e massima ostruzione** - *Chiara Leuzzi*

16.30 **Caso clinico interattivo: perché si doveva valutare l'ostruzione da sforzo?**  
*Silvia Bonatti*

*Discussants: Matteo Menozzi, Davide A Mei*

16.50 **Discussione**

17.10 **Considerazioni conclusive**

17.30 **Termine dei lavori**

## RESPONSABILE SCIENTIFICO

### Prof Giuseppe Boriani

Cattedra di Cardiologia, Università di Modena e Reggio Emilia; Direzione SC Cardiologia, Policlinico di Modena, Modena

## FACULTY

*Daniela Aschieri  
Ermentina Bagni  
Cristina Balla  
Andrea Barbieri  
Federico Barocelli  
Michela Bartolotti  
Elena Biagini  
Silvia Bonatti  
Giuseppe Boriani  
Stefano Cappelli  
Samuela Carigi  
Francesco Di Spigno  
Elisa Gardini  
Gabriele Guardigli  
Chiara Leuzzi  
Davide A. Mei  
Matteo Menozzi  
Alessandro Navazio  
Giampaolo Niccoli  
Iacopo Olivotto  
Filippo Ottani  
Enrica Perugini  
Carmine Pizzi  
Carlo Ratti  
Andrea Santarelli  
Gianfranco Sinagra  
Mauro Zennaro*

*Piacenza  
Sassuolo  
Ferrara  
Modena  
Parma  
Cesena  
Bologna  
Modena  
Modena  
Carpi  
Rimini  
Piacenza  
Forlì  
Ferrara  
Reggio Emilia  
Modena  
Sassuolo  
Reggio Emilia  
Parma  
Firenze  
Rimini  
Bologna  
Bologna  
Mirandola  
Cesena  
Trieste  
Modena*

## ECM

Lopez Eventi e Congressi, provider ECM standard n. 406, ha accreditato l'evento **473660** attribuendo n. **4,2** crediti formativi ECM per **Medico Chirurgo specializzato in Cardiologia, Medicina e chirurgia di accettazione ed urgenza, Medicina Generale, Medicina Interna e Geriatria**.  
Obiettivo formativo: **Documentazione clinica. Percorsi clinico-assistenziali diagnostici e riabilitativi, profili di assistenza - profili di cura**  
Sono richiesti il 90% di presenza all'evento ed il 75% di risposte corrette al questionario di valutazione online.

## ISCRIZIONI

L'iscrizione al Congresso è gratuita, riservata alle prime **150** richieste ed include:  
• partecipazione ai lavori scientifici  
• attestato di frequenza  
Iscrizioni online su [www.lopezcongressi.it](http://www.lopezcongressi.it) entro il giorno **21 marzo 2026**.  
Non saranno accettate iscrizioni in sede congressuale.  
**Infoline/WhatsApp: 347 8541898** (ore ufficio)

## SEDE DEL CONVEGNO

**Hotel Real Fini Baia del Re**  
Str. Vignolese, 1684  
41126 Modena (MO)